GROUPE NA

OCO TECHNICAL

COMMUNIQUÉ

Le Groupe NA franchit une nouvelle étape dans sa stratégie de croissance en réalisant sa première acquisition : OCO TECHNICAL

Lyon, mardi 9 janvier 2024

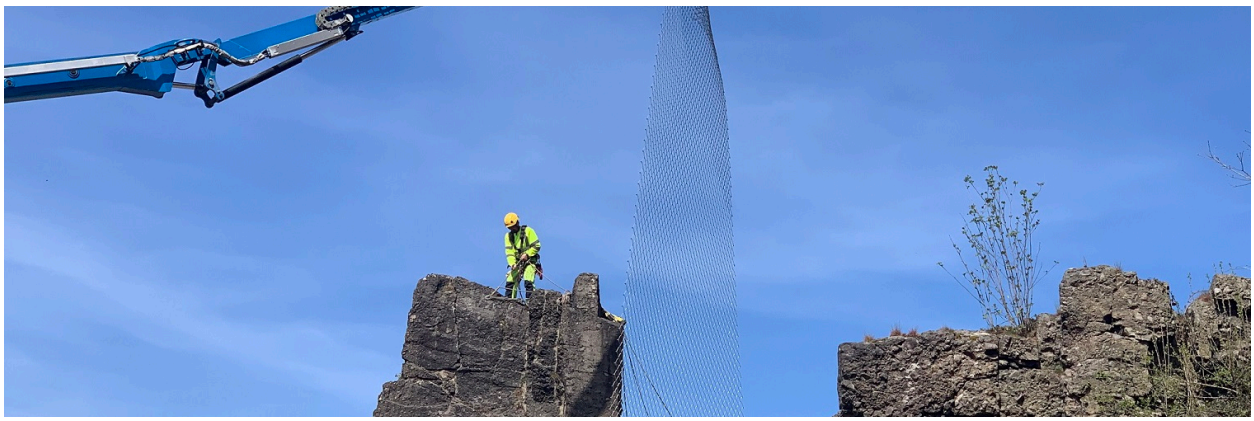

Accompagné par Evolem, le Groupe NA, expert en maintenance industrielle dans les travaux d'accès difficiles, travaux sur cordes, en hauteur ou milieux confinés, annonce l'acquisition d'OCO Technical en Belgique. Cette opération s'inscrit dans la vision du groupe de devenir le leader européen des interventions techniques en accès difficile.

Fondé en 2016 par Damien Baiwir et Laurence Daele dans la région wallone en Belgique, OCO Technical est spécialisé dans les travaux d'accès difficiles et en espaces confinés. Avec une expertise diversifiée dans les domaines de l'industrie, du bâtiment, du génie civil et du milieu naturel, l'entreprise offre des solutions techniques pour des travaux de sécurisation, d'entretien, de nettoyage et de réparation. OCO Technical, a notamment développé une expertise particulière dans le maintien de site naturels, activité sur laquelle l'entreprise est leader en Belgique.

Pour le Groupe NA, cette première acquisition stratégique réalisée depuis l'entrée au capital d'Evolem, en octobre dernier, s'inscrit pleinement dans son ambition et concrétise une nouvelle étape de croissance.

Cette opération va notamment lui permettre de :

- Poursuivre son développement en Belgique - où OCO Technical détient une part de marché significative- et dans les pays limitrophes (Luxembourg et Pays-Bas) ;
- D'activer des synergies commerciales en s'appuyant sur les savoir-faire d'OCO Technical en milieu naturel et ceux de NA dans les milieux industriels pour servir plus de clients ;

- De mutualiser les capacités opérationnelles afin d'offrir aux clients du groupe la meilleure qualité de service possible

Laurence Daele et Damien Baiwir restent dirigeants-actionnaires aux côtés du groupe NA.

Alexis Dumortier et Cédric Monnaert, Dirigeants-fondateurs du Groupe NA indiquent : *« Avec ce projet, nous franchissons une nouvelle étape en accélérant notre maillage géographique et en complétant notre offre grâce aux spécialisations d'OCO Technical, »*

Julien de Bussy, Directeur d'investissement chez Evolem en charge de l'accompagnement du Groupe NA, complète : *« Nous avons pour projet commun d'accélérer le développement et la structuration du groupe en réalisant des acquisitions ciblées comme celle-ci, pour devenir le leader européen des travaux en accès difficile. »*

Laurence DAELE et Damien Baiwir d'OCO, co-fondateur d'OCO Technical, ajoutent : « *Rejoindre un groupe c'est garantir la pérennité d'OCO Technical, c'est partager des compétences techniques et une expertise en matière de sécurité. La sécurité est l'élément le plus important de notre métier au vu des nombreux risques. Plus le partage est important, plus la qualité et la sécurité du service offert à nos clients augmentent.Nous sommes ravis de rejoindre le groupe NA avec le soutien d'Evolem. Nous restons aux commandes d'OCO Technical pour continuer à développer notre métier avec nos équipes et l'appui du groupe.*»

Contacts presse

Océane CAMUS – Ekno pour Evolem - **oceane.camus@ekno.fr** - +33 (0) 6 15 29 33 85

EVOLEM, groupe familial créé en 1997 par Bruno Rousset, fondateur d'April, a pour mission de faire grandir des initiatives durables en faveur de l'entrepreneuriat, de l'emploi, de l'éducation et de l'environnement. EVOLEM s'appuie sur son triple ancrage entrepreneurial, familial et citoyen pour porter une vision responsable de son métier.

Actionnaire et partenaire engagé dans la durée, EVOLEM consolide des PME pour en faire des ETI, épaule des start-up pour asseoir leur modèle, et soutient des projets à dimension philanthropique à travers les fonds de dotation EVOLEM Citoyen et DOMORROW.

EVOLEM a accompagné depuis sa création plus d'une centaine d'entreprises et une cinquantaine d'associations. Les entreprises du groupe emploient aujourd'hui 6 500 collaborateurs pour un chiffre d'affaires agrégé de plus de 800M€.

www.evolem.com

https://fr.linkedin.com/company/evolem

Conseils avocats acquéreur, cabinet Tondreau : Julien Tondreau, Lionel Peeters

Due Diligences Financières acquéreur, BM&A: Alexis Thura, Romain Jeanningros

Conseils Cédant, Copilot: Samuel Rizzo, Yves Bessemans

evolem